RELATIONS DEPARTMENT
RESEARCH LIBRARY

السنة التاسعة والثلاثون — العدد ١٨٩٥ الثمن قرش واحد دارج
يوم الجمعة ٩ جمادى الثانية ١٣٨١ هـ — ١٧ نوفمبر ١٩٦١ م

قال الله تعالى
[illegible]
صدق الله العظيم

الأيام	[illegible]	الفجر	الشروق	الظهر	العصر
السبت	[illegible]	[illegible]	[illegible]	[illegible]	[illegible]
الاحد	[illegible]	[illegible]	[illegible]	[illegible]	[illegible]
الاثنين	[illegible]	[illegible]	[illegible]	[illegible]	[illegible]
الثلاثاء	[illegible]	[illegible]	[illegible]	[illegible]	[illegible]
الاربعاء	[illegible]	[illegible]	[illegible]	[illegible]	[illegible]
الخميس	[illegible]	[illegible]	[illegible]	[illegible]	[illegible]
الجمعة	[illegible]	[illegible]	[illegible]	[illegible]	[illegible]

جلالة الملك المعظم

يتحدث الى الشعب في صراحة تامة

يحمد الله سبحانه على نعمه التي لا تحصى، و[illegible] على خير [illegible] في هذا اليوم الذي يذكرني بتحمل أعباء الحكم في هذه البلاد، [illegible] الأمانة في عنق [illegible] في بلادي [illegible] ما هو واجب على [illegible] الأمانة المقدسة [illegible] الشعوب الاسلامية التي [illegible] حتى [illegible] الله سبحانه وتعالى بأن أكون خادماً له.

وإني [illegible] هذه [illegible] فأتحدث الى شعبي العزيز على كل [illegible] الى هذه البلاد المقدسة، وإلى كل عربي [illegible] اللغة والنسب والجوار، [illegible] سياستنا الخارجية [illegible].

[illegible] هذه الدولة العربية السعودية في ماضيها [illegible] وحاضرها الزاهر، [illegible] على [illegible] الاسلام [illegible] مبادئه القوية؛ فخفقت رايتها فوق معظم أنحاء الجزيرة العربية التي كانت متفرقة [illegible] توحيدها وهذا الكيان القوي [illegible].

ولقد شرف الله [illegible] بأن اختار هذه الحرمين الشريفين؛ يتجه اليها [illegible] وقلوبهم؛ ويحجون اليها من أطراف الأرض وكانت [illegible] واضحة حتى [illegible] لأهلها [illegible] ولم تقم لهم فيها قائمة، إلا [illegible] التوحيد والايمان بالرسالة المحمدية، وانها لحجة الله علينا، عرب هذه الجزيرة، [illegible] أمامنا [illegible] القاطعة [illegible] الشريعة الاسلامية السمحة. لذلك فإن هذه الدولة العربية السعودية لا تستطيع أن تسير في طريق لا يتلاقى مع هذا الواقع الذي [illegible] في مطلع [illegible] الحق، والحلال... صوت محمد بن عبد الله [illegible] العرب [illegible] ورسول الله الى الخلق كافة صلوات الله وسلامه عليه.

[illegible] الراسية [illegible] سياستنا مع جميع الناس. فأما المسلمون منهم [illegible] الله [illegible] أبناء [illegible] ايدينا بالتعاون والمحبة والاخاء [illegible] ولهم [illegible] طاقات مادية ومعنوية.

ونحن منذ أن أنشأ والدنا الملك عبد العزيز [illegible] رحمه الله؛ هذه الدولة؛ وجمع شتاتها، [illegible] على [illegible] أحسن العلاقات الودية مع جميع بلاد [illegible] القوي [illegible] في ذلك [illegible] الاخوة، [illegible] مقام الانصاف فيما [illegible] ندعو الى الحق الذي نؤمن به [illegible] بالحكمة والجدال بالتي هي أحسن. وستستمر حكومة المملكة العربية [illegible] هذه الخطة مع دول الاسلام [illegible] في آسيا وافريقيا وغيرها [illegible] أن الاسلام [illegible] وهو حبل الله المتين.

ان سياستنا الخارجية بالنسبة للعرب [illegible] كانوا في آسيا وافريقيا، قائمة على ميثاق الجامعة العربية [illegible] وتضامن [illegible] وتتسع في ظل المصلحة المشتركة، [illegible] ضد أعداء الأمة العربية. وفي تنفيذ أحكام اتفاقيات الدفاع المشترك، والتعاون الاقتصادي والثقافي، عاملين مخلصين من أجل تحقيق [illegible] العربية [illegible] الظروف والحوادث العارضة [illegible] أو يؤخر اندفاع الجماهير العربية عن [illegible] في نطاق الأمة العربية الموحدة الأهداف.

ان سياستنا مع الدول العربية قائمة على روح الاسلام وعلى التعاون الحر في جميع الشؤون الخارجية و[illegible] والاقتصادية و[illegible] ضد العدو المشترك ومن أجل مصلحة الأمة العربية في المشرق والمغرب [illegible] جاهدين على احتيارها

يمكن أن يعترضنا في سبيلنا حيناً بعد حين، من قضايا وحوادث، ليست من صنعنا، ولا سلطان لنا عليها، مما يقع في نطاق الاسرة العربية أو خارجها.

وانه لما يؤسفنا ويؤسف كل عربي ما حدث ويحدث من حين لآخر بين الدول العربية؛ مما لا يستفيد منه إلا أعداؤها.

واني انتهز هذه المناسبة: فأدعو الجميع دعوة صادقة مخلصة لتوحيد صفوفنا وجمع كلمتنا ولم شعثنا وإزالة هذه الخلافات المؤسفة لنكون صفاً واحداً.

وارجو ان يستجيب اخوتنا في سائر البلاد العربية الى هذه الدعوة الصادقة الخالصة التي لا غرض لنا منها إلا المصلحة المشتركة والغاية التي لا يختلف عليها منا أحد حتى نتصرف جميعاً متكاتفين متعاونين لما يشغل بالنا. وهو رعاية حقوق اخواننا الفلسطينيين الذين سلبهم البغي والعدوان ديارهم. وليس من شك في ان تضامن العرب والمسلمين وحده هو الكفيل باستعادة هذه الحقوق وردها لأصحابها الشرعيين وسيبقى ما يسمى باسرائيل أداة شر، وفتنة، واضطراب في ربوع الشرق الاوسط اذا لم تسع الدول المعنية بشؤون السلم العالمي الوجه المزيف لهذا الشبح الكريه.

ان ايماننا برحمة الله كبير. ولقد علمنا الاسلام ان نستقبل الاحداث الاليمة بالصبر والمجالدة، وحسب تاريخنا الطويل خير شاهد على ان امتنا تمكنت من الصمود أمام ازمات مماثلة، وكتب لها في النهاية النصر المبين. أن امامنا بطولة الجزائر المجاهدة التي استطاع ابناؤها بفضل الله ثم بفضل نضالهم البطولي، ان ينتزعوا اعجاب العالم وتأييده؛ ويسعدنا ان نرى عما قريب ابناء الجزائر متمتعين بكل ما يصبون اليه من حرية واستقلال وسيادة، مساهمين في بناء صرح الحضارة في المجتمع العالمي.

اما بالنسبة للعالم الخارجي فنوالي سياستنا الصريحة الواضحة في مصادقة من يصادقنا، ومعاداة من يعادينا واقفين امامهم جميعاً في المغرب والمشرق وفي الشمال والجنوب موقف الحياد العامل لتخفيف حدة التوتر الدولي من اجل مستقبل الانسانية، محتفظين بكرامتنا عارفين قدرنا وقدر غيرنا دون ان نهون او نبغي على احد باسطين يد السلم لكل يد ممتدة للسلم، راغبة في خير هذا العالم.

تلك هي اسس سياستنا العامة نقيمها على ما أقامها الاسلام وارتضته الامة العربية وسلفنا الصالح، واني لواثق من انها السياسة التي يريدها الو الامر من هذه الامة العربية، ويقرها عامة شعبي الكريم وخاصته.

أما سياستنا الداخلية فأول ما وجهنا ووجه اهتمامنا اليه هو أن نثبت نقدنا تثبيتاً مبنياً على اسس علمية صحيحة، فتم لنا والحمد لله نظام نقدي ثابت متين نستطيع ان نفاخر به بحيث أصبح القاصي والداني مطمئناً اليه واستطعنا بعد هذا ان نقوم بما يجب علينا من الاعمال العمرانية في وطننا.

وأكثر ما وجهت عنايتي له واهتمامي به هو عمارة الحرمين الشريفين ولقد تم لنا ما اردناه ولله الحمد في الحرم النبوي والعمل قائم على قدم وساق في الحرم المكي

هذا بعض ما اردت ان أشير اليه بصفة خاصة.

اما سياستنا في الحقل الداخلي فهي تتلخص فيما اعلناه من قبل من اعلان الحرب على الجهل والفقر والمرض

أما في ميدان العلم فقد ازدادت المدارس بأعداد كبيرة في شتى نواحي البلاد ولقد جعلنا التعليم مجاناً في جميع مراحله، مما ليس له مثيل في بلد من بلاد العالم ولم نكتف بأن يكون التعليم مجاناً بل اننا ندفع للطلاب معاونات مالية شهرية في بعض مراحل التعليم ونبعث على حساب الدولة الى الخارج افواجاً متتالية من ابنائنا في جميع فنون العلم والمعرفة.

اما في الميدان الصحي فقد ازداد عدد المستشفيات والمستوصفات الطبية في مختلف انحاء البلاد؛ وكل انواع الادوية ومعالجة المرضى في المستشفيات وغيرها كلها على حساب الدولة، تدفع للشعب مجاناً، [illegible] صحته وحفظاً لسلامته بدون أن يكلف المريض بأية نفقة في سبيل علاجه. وقد قمنا بارسال وحدات طبية كاملة باطبائها وأدويتها وجميع مستلزماتها لعلاج البادية مساهمة منا في خدمة المواطنين وذلك على حسابنا الخاص. وهو شيء والحمد لله لا مثيل له في أي بلد من بلدان العالم

ولقد وجهنا عنايتنا للبلاد المنكوبة بالجفاف وهي البادية التي اصبحت بحالة تحتاج الى العون والمساعدة فأسعفناها بأموال وزعت عليها في أماكنها وبمشاريع مخططة ومدروسة لمحاربة هذه المشكلة من حفر آبار للزراعة فيها وانشاء الطرقات اليها وبناية المستشفيات لاهلها

ولقد كان من توفيق الله لنا أن أعنا على إنشاء جامعة اسلامية في المدينة المنورة؛ وهي حجر الأساس في بناء ما نرجو ان تكون رمزاً لوحدة المسلمين، واسترداد قوتهم و[illegible] عزهم.

أما تفاصيل ما قامت به حكومتنا من اعمال في ٨٠ – ٨١ فسيعلن ذلك في خطابنا الذي سوف نلقيه في أول السنة المالية وكذلك ما سنقوم به من اعمال ومشاريع في ميزانية عام ٨١ – ٨٣

هذه اشارة موجزة الى بعض الاعمال التي وجهنا عنايتنا لها، سائلين الله سبحانه وتعالى أن يمن علينا برضوانه وان يوفقنا للقيام بخدمة بيته العتيق وخدمة الاسلام والمسلمين وخدمة شعبنا بما يرضي الله سبحانه وتعالى عنا وعنهم وأسأله تعالى أن يوفقنا لما يحبه ويرضاه.

والسلام عليكم ورحمة الله وبركاته

مرسوم ملكي كريم

رقم ٣٠
التاريخ ٢٢ / ٥ / ٨١

بعد الاتكال على الله تعالى

نحن سعود بن عبد العزيز آل سعود
ملك المملكة العربية السعودية

بعد الاطلاع على المادة العشرين من نظام مجلس الوزراء الصادر بمرسومنا رقم ٣٨ في ٢٢ شوال سنة ١٣٧٧ هـ واستنادا على قرار مجلس الوزراء رقم ٣٢٩ وتاريخ ٢ / ٥ / ١٣٨١ وبناء على ماعرضه علينا رئيس مجلس الوزراء

رسمنا بما هو آت
اولاً — الغاء نظام دلالي الحافلات وما تفرع عنه من الدلالة والاوامر الخاصة بالدلالة.
ثانياً — على وزارة الداخلية ان تضع تعليمات من قبلها وبالتعاون مع البلديات لتحديد كيفية الترخيص لمزاولة مهنة الدلالة.
ثالثاً — على رئيس مجلس الوزراء ووزير الداخلية تنفيذ ما جاء في مرسومنا هذا

التوقيع الملكي الكريم
سعود

نداء ... الاسلام

يرتفع من مكة المكرمة

سيبدأ راديو مكة المكرمة اعتباراً من مساء يوم الشريف ثم اذاعة برنامج اسلامي عام يسمى (نداء الاسلام من مكة المكرمة) يبدأ عند غروب شمس كل يوم بأذان المغرب من صلاة المغرب حول الكعبة الشريفة من مآذن المصلين في بيت الله الحرام

(البقية ص ٨)

مظاهر التقدم في عهد سعود

بمناسبة الذكرى الثامنة على العرش

ذكرى الجلوس الملكي السعيد

بقلم الأستاذ
عبد القدوس الأنصاري

المعاهد والكليات الدينية

بقلم الأستاذ
حسين محمد خياط

صور من المملكة

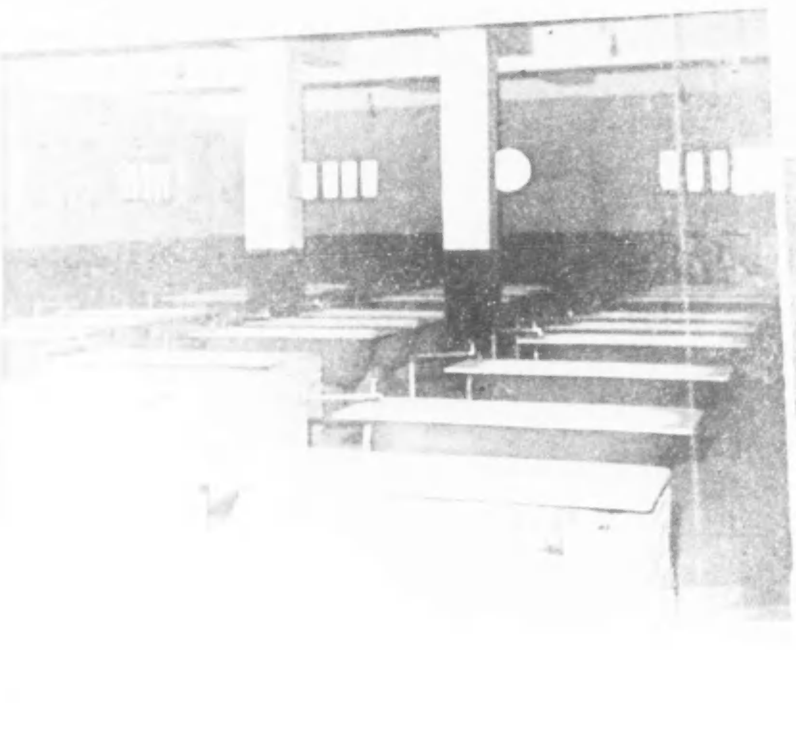

سعود ... إمام المسلمين

[illegible]

حرمه ... وصحبه ... ولاده ... وحبهم ... ومن خدمه ... عقيدات ... ومن ... الرسول عليه الصلاة والسلام ... الاسلام والقرآن ... أن

بقلم فضيلة
الشيخ محمد محمود الصواف

أن لا دستور لنا إلا القرآن ولا حكم لنا إلا الإسلام حقاً إن هذا الرجل جدير بالإجلال والإكبار والحب والتقدير والتوفيق والتسديد والتأييد من كل مكان بل من كل إنسان أحب دينه ووهب نفسه لله ولكل مسلم أن يبتهج بسعود العظيم ويسأل الله له طول السلامة والبقاء . وقد وفقه الله لأعمال ومشاريع ستسجل له في صفحات مشرقة من التاريخ الإسلامي . . وقد بارك الله في ملكه وسلطانه وزمانه . [illegible] إلى المدة التي ولي فيها سعود الملك في البلاد ثم تلفت يميناً وشمالاً وشرقاً وغرباً لترى آثار الأعمال الناهضة والمشاريع العامة التي تبشر بمستقبل زاهر لهذه المملكة التي يهم أمرها كل مسلم بل هي قرة عين المسلمين وقبلتهم التي إليها يتجهون في أعز عبادة من عباداتهم وهي الصلاة وإليها يحجون وبها تطمئن قلوبهم وتزكو نفوسهم وأرواحهم [illegible] خادم الحرمين الشريفين والساهر على حمايتها وحفظها واتساعها والحرص على راحة المسلمين فيها والغيور على دين الله يؤدي شعائره ويقيم حدوده ويحكم بما أنزل الله فيه ويأمر بالمعروف وينهى عن المنكر ويكون هو نفسه له القدوة الصالحة والأسوة

[illegible]

ذكرى الجلوس الملكي السعيد

[illegible]

بقلم الأستاذ
مصطفى محمد الصباحي

[illegible]

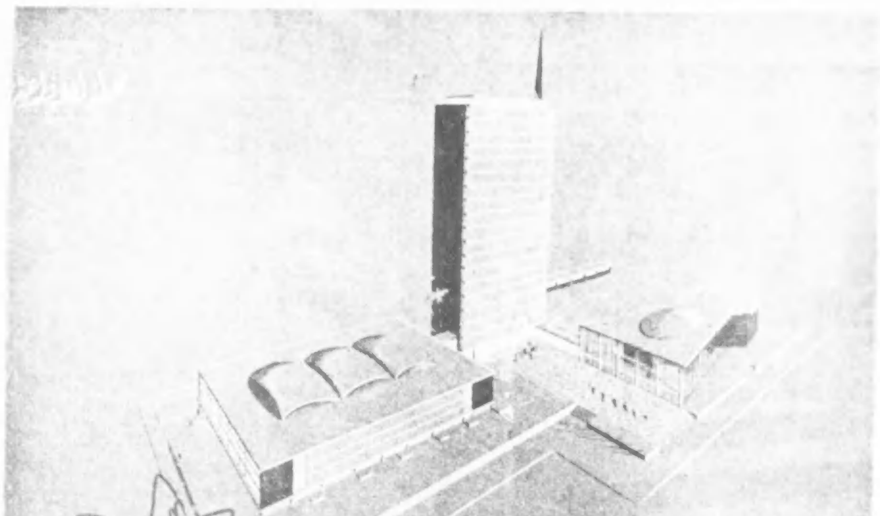

[illegible]

الرياض العاصمة المتحضرة

بقلم الاستاذ سعد البواردي

... ١٢٣ ٦٧٥ ٢٠٠ ريال ... اريع لعام ١٠-١١ بينما كانت ١٢ ٠٠٠ ١٠٠ ...

... الصادقة التي وضعها الشعب ...

... العهد الذي اعطاه الملك ...

ثم القضاء على الجهل .. الفقر .. المرض

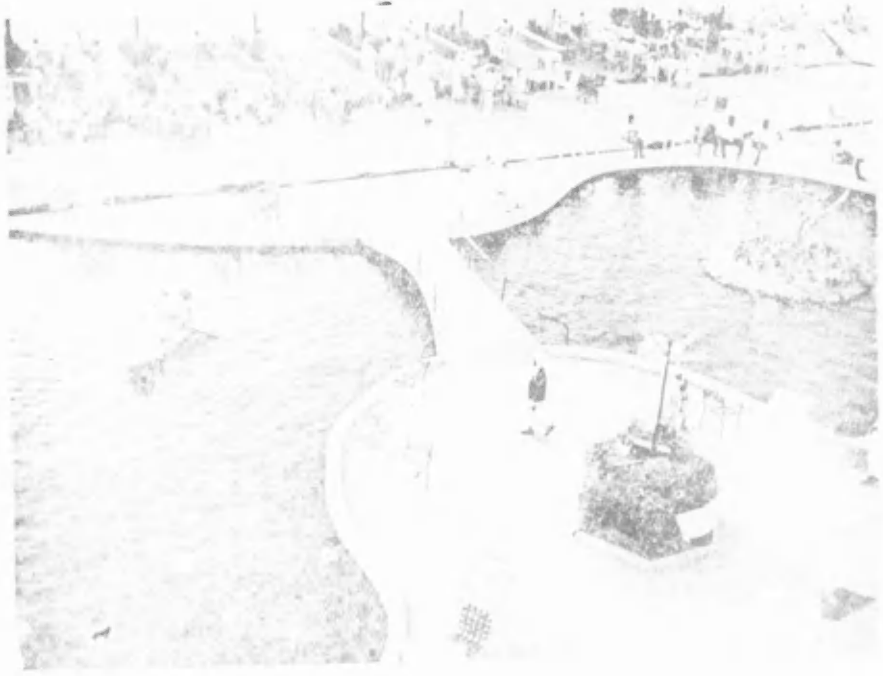

بيوت اللبن التي لعبت دورا كبيرا في تاريخ العـ...
تتحول اليوم .. الى عاصمة من احدث عواصم ...

خصصت لجامعة الملك سعود ومعهد جلالة الملك للتربية والصناعة ومدارس البنات ودور الايتام ومدارس الجنوب ومدرسة الثغر بجدة في ميزانية عام ١٠ ١١ — ٢٤ ١٢٣ ٩٠٠

اصبح عدد المدارس في المملكة يزيد على الف بينما كان ٣٠٦ مدرسة عام ١٣٧٢

... المساعدات التي دفعها جلالة الملك للمؤسسات الخيرية في الدول العربية

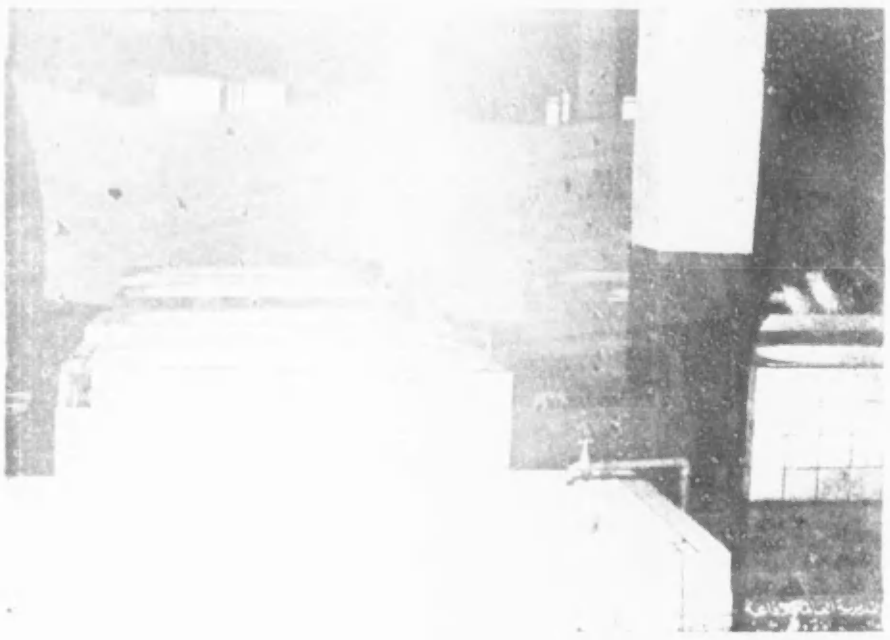

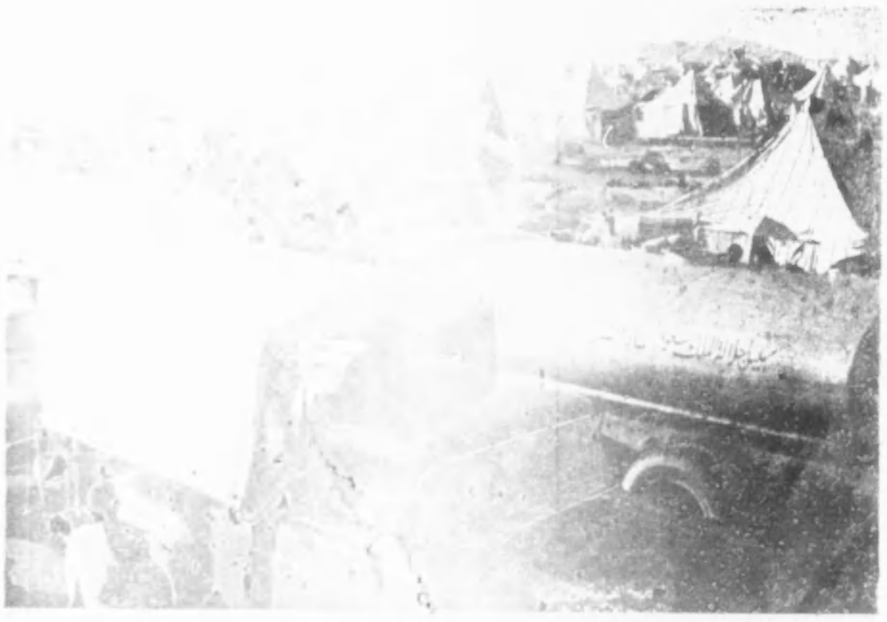

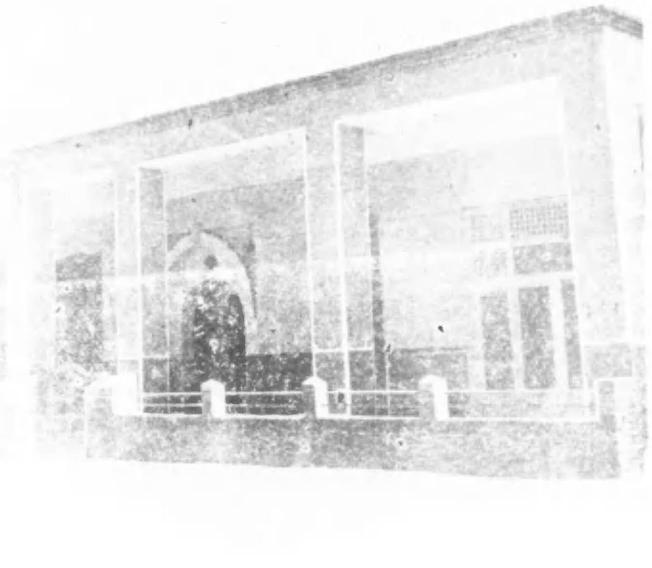

المساعدات التي قدمها جلالة الملك للشعب من جيبه الخاص خلال ١٧ حتى عام ١٣٨١ تسديدا للديون والديات ومساهمة في تنشيط المشاريع الحيوية

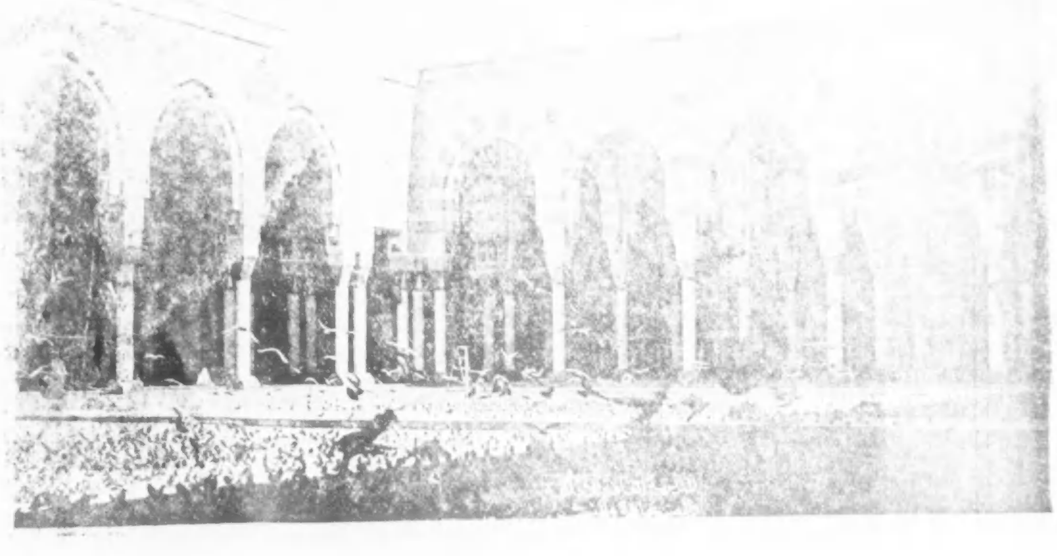

٣ كلمات رد بها الملك سعود .. على بيعة الشعب

بقلم عقيل عزوز

منظر لاحدى الحدائق الشعبية [illegible]

٣٠٦ مدرسة [illegible] هذا العدد [illegible] ١٣٧٨ هـ الى ٥٩٠ مدرسة ابتدائية ووصل اخيرا حتى [illegible] الف مدرسة [illegible] المدارس [illegible] المتوسطة والكليات المختلفة [illegible]

[illegible] عدد الطلاب في المدارس [illegible] كل عام [illegible] استطاع كل فرد من ابناء الشعب ان يمحو [illegible] الامية [illegible] الجهل [illegible]

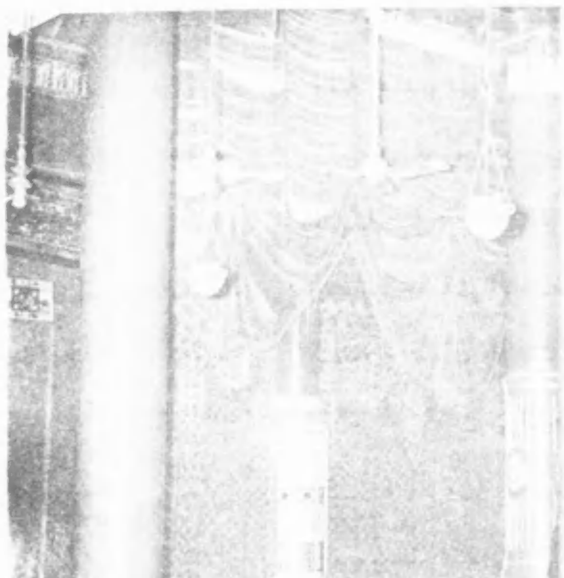

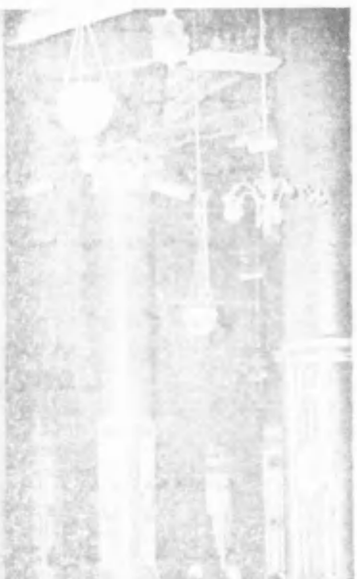

الحركة الصحفية في عهد سعود

بقلم الاستاذ صالح محمد جمال

الشعر في موكب الذكرى

من ينبوع الحب يحصده اغانيها

التطور الذي بذلت الدولة في سبيل تنميته كل مرتخص وغال

[illegible]

بقلم الأستاذ

[illegible]

قائد أمة .. وصانع تاريخ

[illegible]

بقلم الأستاذ

عبد الرحمن [illegible]

[illegible] سعود، وقائد أمة، [illegible] التاريخ، [illegible] العظيم، مؤسس [illegible] العربية السعودية [illegible] العرش [illegible] في حياة الشعب كله، حيث من يوم [illegible] جلالته على العرش، وجه جهاده كله الى محاربة الاعداء الثلاثة: الفقر والجهل والمرض [illegible] المشاريع العامة، وبناء المدارس والمستشفيات [illegible] على الاعداء [illegible] النهضة الشاملة

ونحن اذ نستقبل اليوم – وفي هذا [illegible] المبارك – ذكرى الجلوس الثامنة، فانما نستوحي مما خلالها من ماضي جلالته ومن سجله الكريم الحافل [illegible] الى أرسى [illegible] دعائم النهضة [illegible] نؤمن لهذا الشعب الكريم، في ظل مليكه المحبوب، التقدم المنشود

[illegible] الشعب، وحامي حماه [illegible] شباب المدينة [illegible] التبريكات [illegible] التبريكات في عمر جلالته، كي نحتفل بهذه الذكرى [illegible] كي يبلغ الشعب السعودي ما يصبوا اليه في ظل مليكه العظيم، وحامي حماه.

حيث أمر جلالته بتوسعة المسجد النبوي الشريف، تلك التوسعة التي ستبقى في سجل التاريخ حروفا من نور، لا تمحوها الأيام، ولا تمر الزمن عليها أذيال النسيان – التوسعة التي كانت ولا شك، نقطة البداية، في مرحلة التطور بالمدينة، اذ تلتها مراحل أخرى في فتح الشوارع، وبناء المدارس وتعبيد الطرق وأنشاء المستشفيات، والحق أن المدينة اذ تفخر بحاضرها الذي نرجو أن يكون حلقة متصلة بسلسلة التطور المنشود، فانما ترجع الفضل في ذلك، بعد الله، لمليكها وحامي حماها (سعود الحبيب)

والتاريخ اذ يسجل للملوك عظمتهم في مساعيهم التقدمية لشعوبهم، فسوف يسجل لسعودنا من المفاخر ما سيبقى غرة وضاءة في جبين الدهر، وسجلا حافلا يستمد منه ذو النفوس الكبيرة والطامعون في الخلود، دروس البناء – البناء الشامخ الذي لا ترسى قواعده الا السواعد القوية، المؤمنة بأن حياة الانسان لها سجل يحفظه التاريخ، ويجب عليه الا يكتب ذلك السجل الا مداد من نور يستهدي به كل من قدر له ان يكون قائد امة، وصانع تاريخ.

موكبنا الصاعد

[illegible] مسح بيديه الكريمتين على جراحها فداواها، ولأنه مثل [illegible] سعود الى الشعب [illegible] في مراقي الاسعاد

[illegible]

الأول عرش بلاده الواسعة [illegible]

انا نتيق [illegible] فرحين، نسمع ادامت العالم ونرى تحفه [illegible] جلالته الجيدة الخالدة.. وتمدد مواقفه الدولية المشرفة.. وتضحيات جلالته في سبيل اسعاد البشرية الساحة جمعاء.

أن شعبه الوفي في الحواضر والبوادي.. في المدن والقرى في السفوح والوهاد.. في كل مكان.. يحتفل بهذه الذكرى [illegible] مشاعره [illegible]

أنها ذكرى تحمل معاني الخير والاسعاد لهذا الشعب.. في كل عام.. في كل شهر.. بل في كل يوم.

[illegible] شد صروح البناء بسواعد قوية وعزم لا يلين.

ونحن في سباق مع الزمن [illegible] سير معه سرعة

اقتحمت الحواجز وتخطت العقبات..

فرعى الله سعودنا العظيم الحاكم بمنطق كتاب الله عز وجل ونهج سيد الرسل صلى الله عليه وسلم.. باني مجد أمته ورافع [illegible] رعاه الله [illegible] وأخا وابنا.. فهو مع شعبه واليه في كبير وصغير.. في أفراحه وأتراحه.. ومع شعوب العالم ناصرا للضعفاء مؤيدا لحقوق الانسان.

ولا غرو أن نرى جلالته [illegible] مراحل الصدارة في العالم [illegible] ثقة ومحبة الشعوب.

فهنيئا سيد الجزيرة العربية جلالة الملك سعود المحبوب ما حباه الله عز وجل من عز وتوفيق ونجاح.. وأمد الله في عمره مفخرة لشعبه وحاميا للحرمين الشريفين.. وذائدا عن العرب والمسلمين.

بقلم الأستاذ

حسين عبد الله [illegible]

[illegible]